

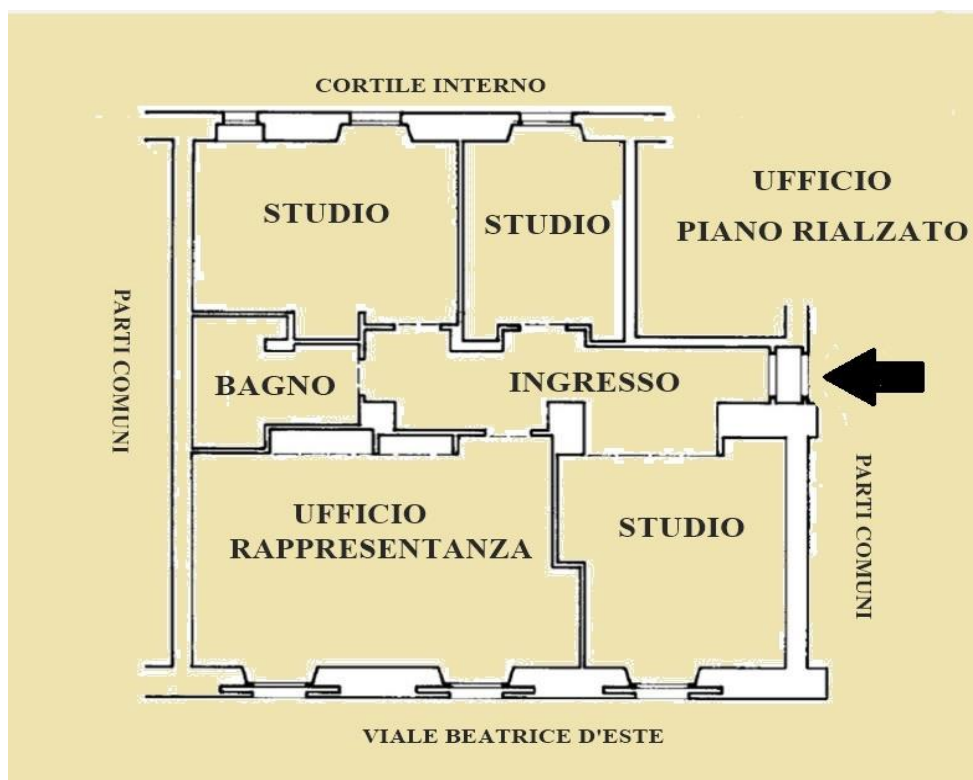

**STUDIO CORVETTO di  
Marzio Lamperti**  
via Marochetti n° 7, 20139,  
Milano  
tel. **02536273**  
**www.lm3casa.it**  
[mi.studiocorvetto@gmail.com](mailto:mi.studiocorvetto@gmail.com)

## Appartamento in vendita in V.LE BEATRICE D'ESTE CIV. 29, Milano

**790.000 €**



### Caratteristiche di base

115 m<sup>2</sup> commerciali  
4 locali  
1 bagno  
Ottime condizioni  
Anno di costruzione: 1935

### Edificio

Piano PR  
Con ascensore

### Installazione

Riscaldamento: Centralizzato

### Spese condominiali:

c.a. 290 €/mese



## Descrizione

### V.LE BEATRICE D'ESTE - AMPIO UFFICIO

In elegante e signorile palazzo d'epoca degli anni '30 con ascensore e portineria, proponiamo in vendita ampio ufficio in pianta rettangolare in buone condizioni. L'unità immobiliare è di circa 115 mq al piano rialzato, biesposto, con ambienti ampi, dotato di grandi finestre che rendono l'immobile molto luminoso. Esposto a sud, con vista dominante sul viale alberato si apre direttamente su zona open space attrezzato ad area ricevimento e lavoro, un importante living con sala riunioni, altri due comodi uffici con affaccio su un ben curato cortile interno, un ampio bagno. Completano la proprietà l'ampia cantina ed il solaio. Spese condominiali contenute. Libero al rogito.

**LE DESCRIZIONI ED INFORMAZIONI DEL PRESENTE ANNUNCIO E LE PLANIMETRIE RELATIVE SONO PURAMENTE INDICATIVE E NON COSTITUISCONO VINCOLO ED ELEMENTO CONTRATTUALE.**

